«АстроКА» - 2026

Карты окрестностей комет до 10m и астероидов до 10m в **апреле 2026 года**. Кометы и астероиды показаны относительно опорных звезд (ОЗ). Чтобы облегчить поиск объекта во время наблюдений вырежьте в листе бумаги кружок размером 1 градус, согласно координатной сетки выбранной карты (образовавшееся отверстие и будет полем зрения телескопа в 1 градус), и передвигайте его по звездной карте к объекту, ориентируясь относительно опорной звезды. Если поле зрения Вашего телескопа отлично от указанного, вырежьте в бумаге кружок соответствующего размера. Например, кружок поля зрения телескопа в 2 градуса будет в два раза больше по диаметру. Вместо бумаги можно использовать проволоку, изогнутую в виде кольца соответствующего размера. Время всемирное.

1. Путь кометы Wierzchos (C/2024 E1) (метки даны с 1 апреля на каждый день, звезды - до 9m, ОЗ - α Тельца)
2. Путь кометы PANSTARRS (C/2025 R3) (метки даны с 1 апреля на каждый день, звезды - до 9m, ОЗ - α Андромеды)
3. Путь астероида Церера (1) (метки даны с 1 апреля на каждый день, звезды - до 10m, ОЗ - μ Кита)
4. Путь астероида Веста (4) (метки даны с 1 апреля на каждый день, звезды - до 10m, ОЗ - λ Водолея)
5. Путь астероида Ирида (7) (метки даны с 1 апреля на каждый день, звезды - до 10m, ОЗ - α Секстанта)
6. Путь астероида Евномия (15) (метки даны с 1 апреля на каждый день, звезды - до 10m, ОЗ - γ Чаши)
7. Путь астероида Массалия (20) (метки даны с 1 апреля на каждый день, звезды - до 10m, ОЗ - β Девы)

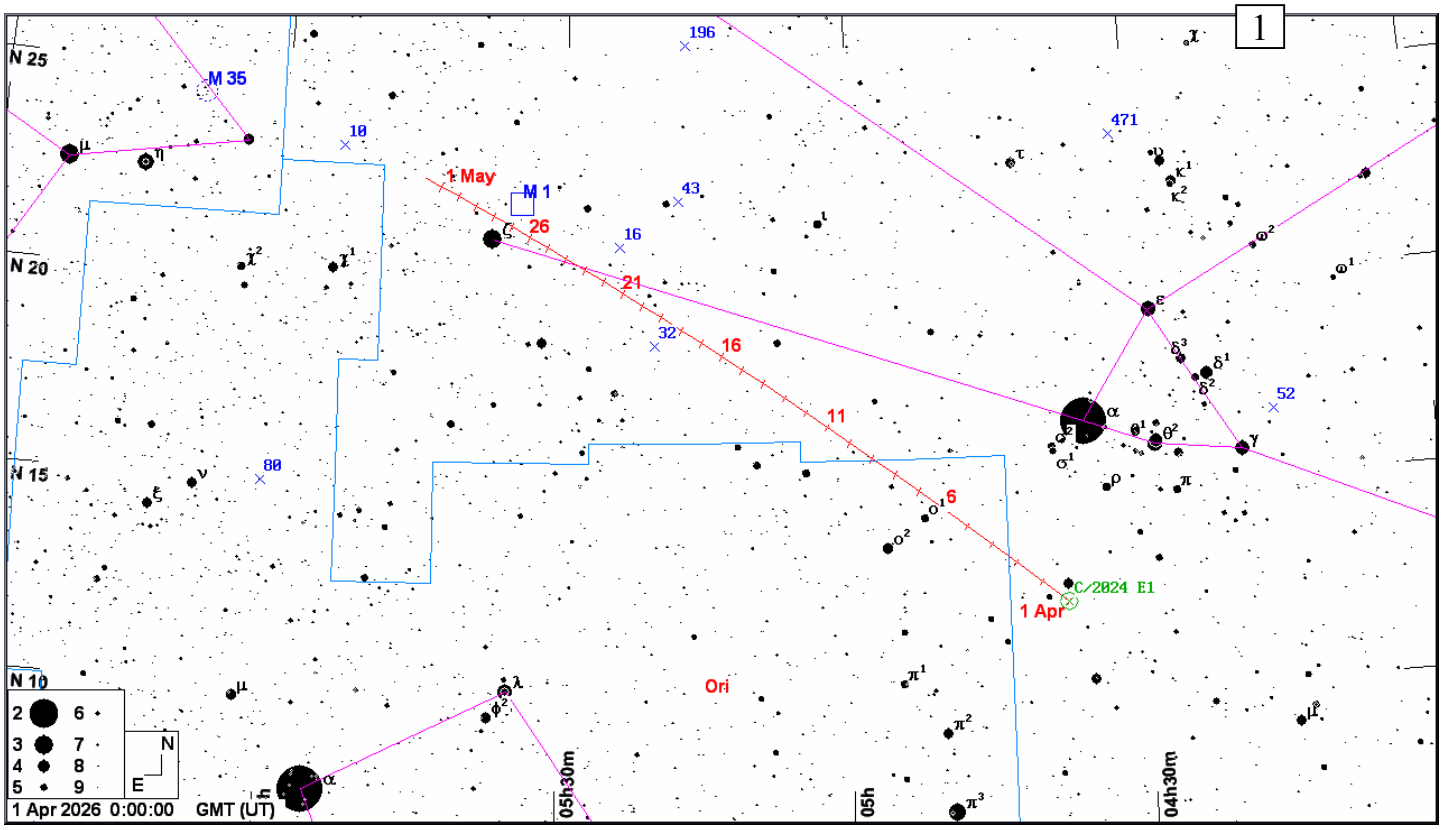

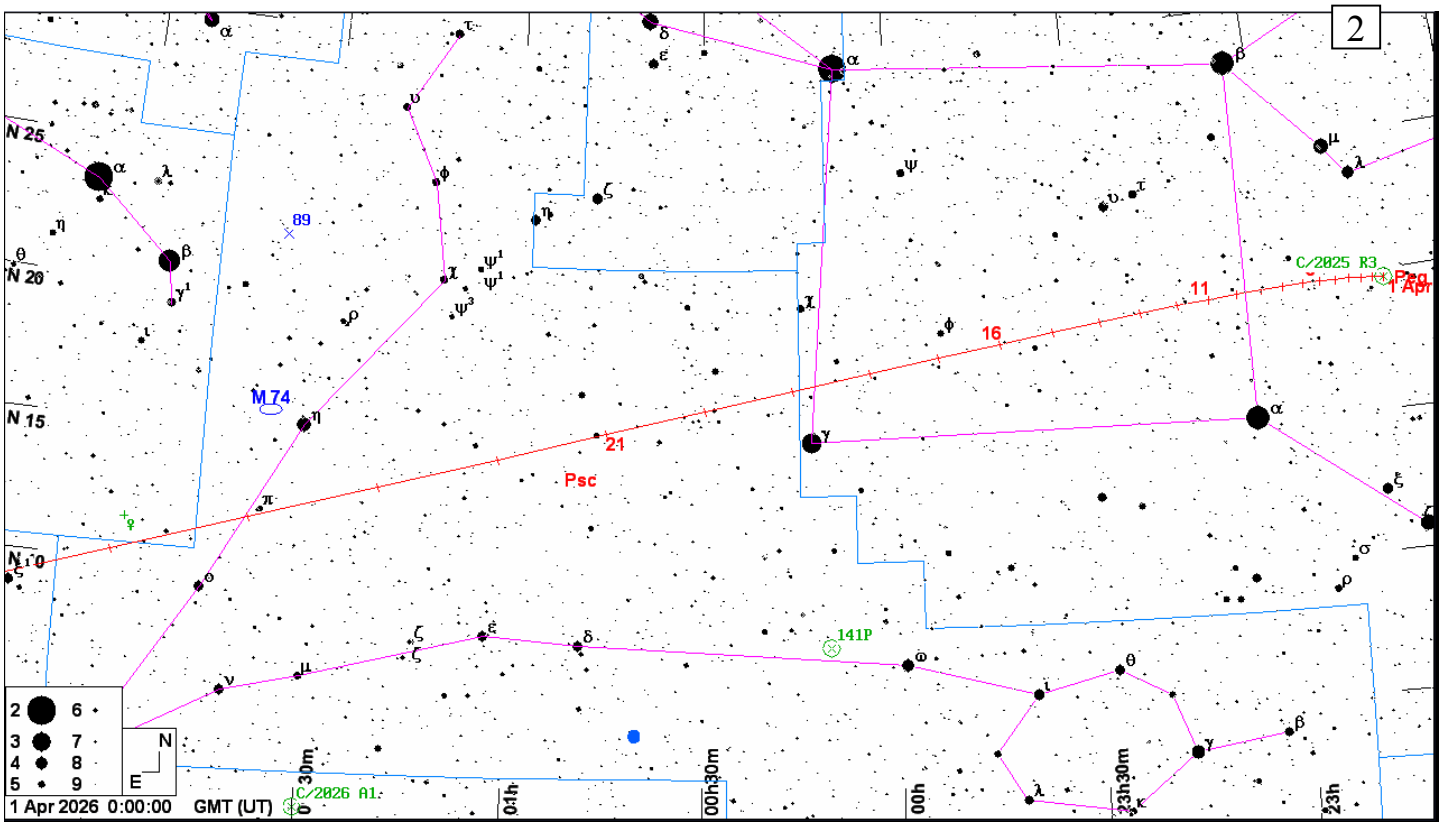
2
N 25
N 20
N 15
N 10
M 74
89
C/2025 R3
1 Apr
11
16
21
Psc
141P
C/2026 A1
2 6
3 7
4 8
5 9
N
E
1 Apr 2026 0:00:00 GMT (UT)
01h
00h30m
00h
23h30m
23h

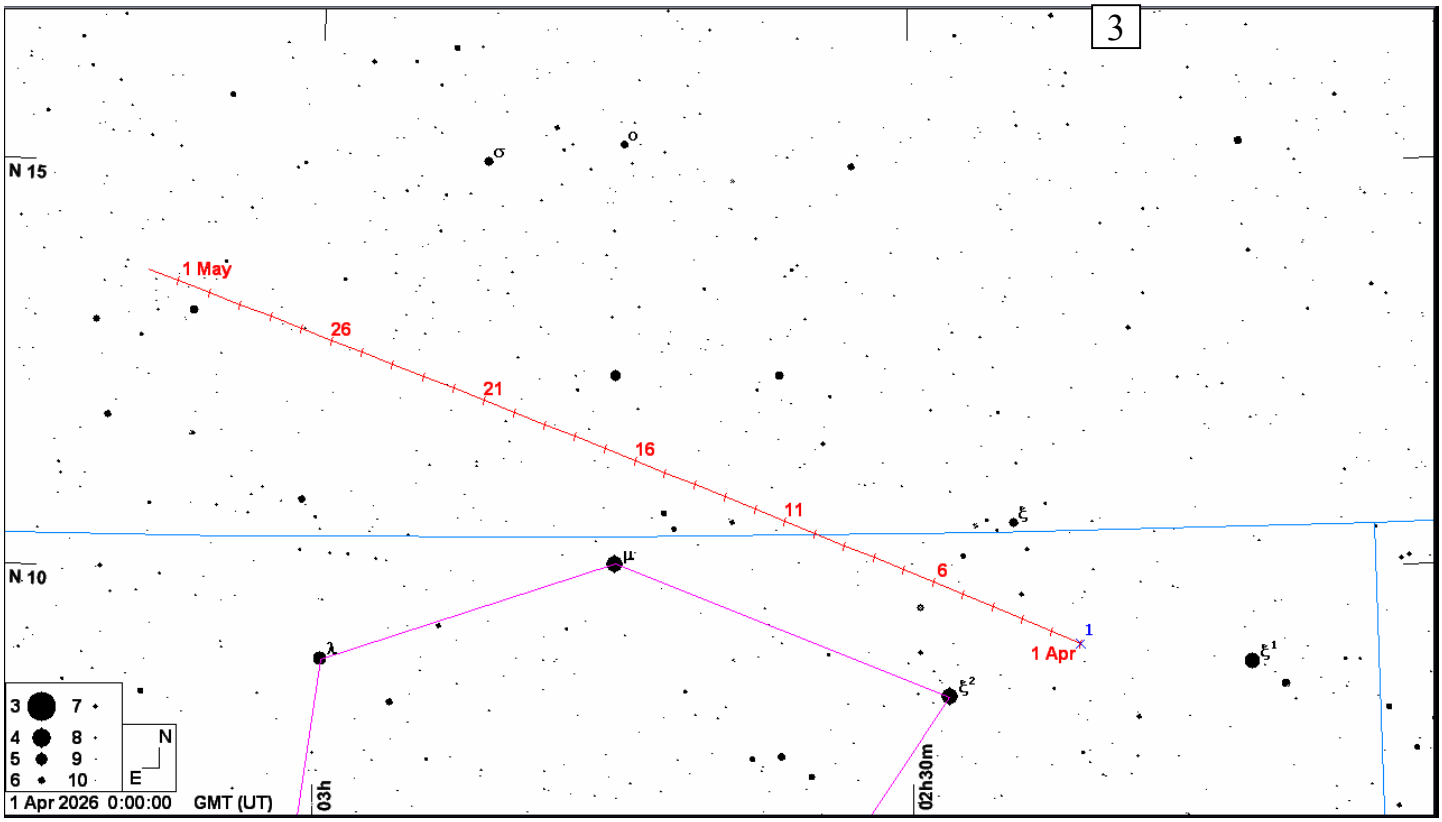
3
N 15
N 10
1 May
26
21
16
11
6
1 Apr
3 7
4 8
5 9
6 10
N
E
1 Apr 2026 0:00:00 GMT (UT)
03h
02h30m

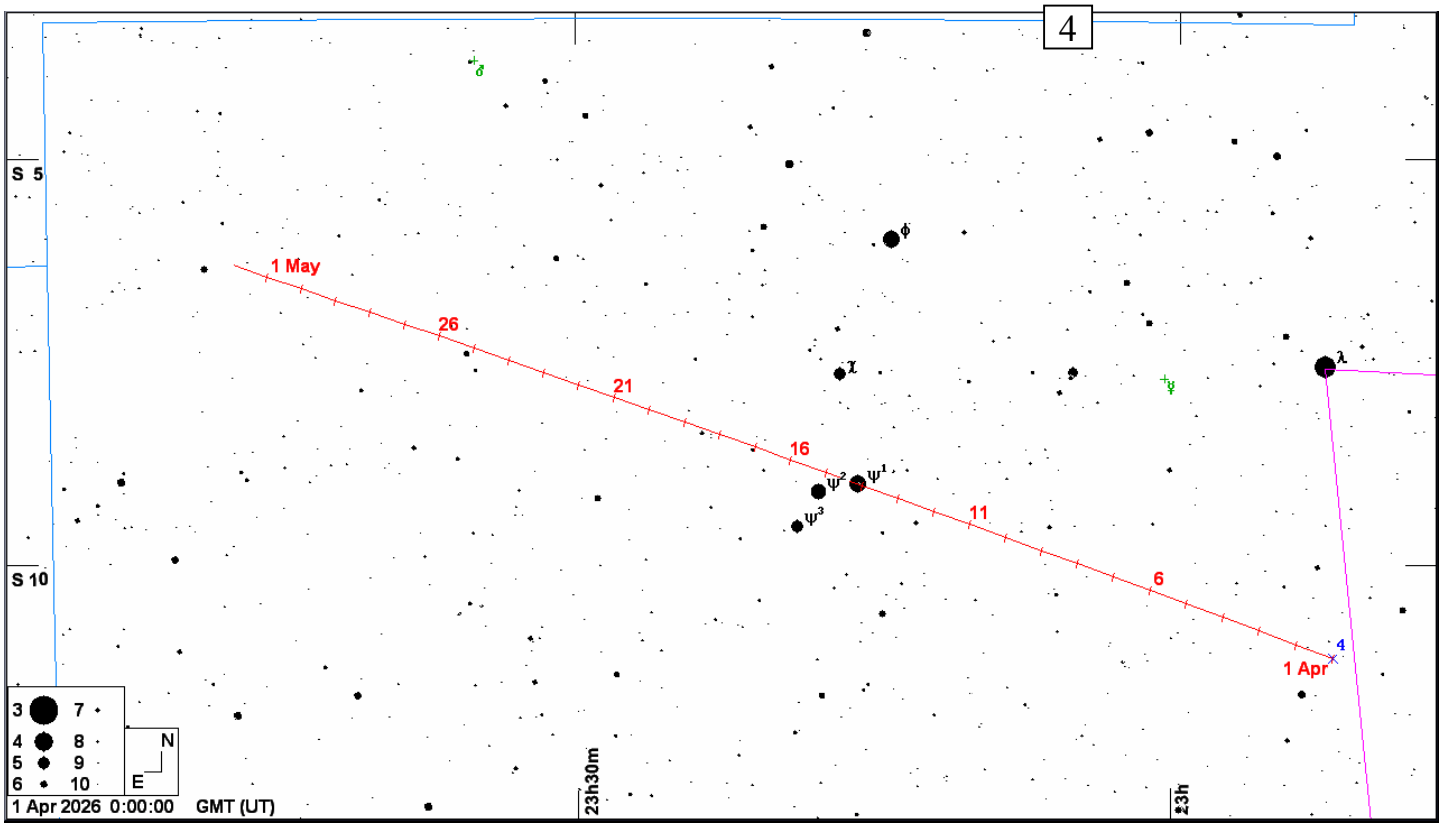
4
S 5
S 10
1 May
26
21
16
11
6
1 Apr
4
ϕ
χ
ψ
λ
ψ1
ψ2
ψ3
3 7
4 8
5 9
6 10
N
E
1 Apr 2026 0:00:00 GMT (UT)
23h30m
23h

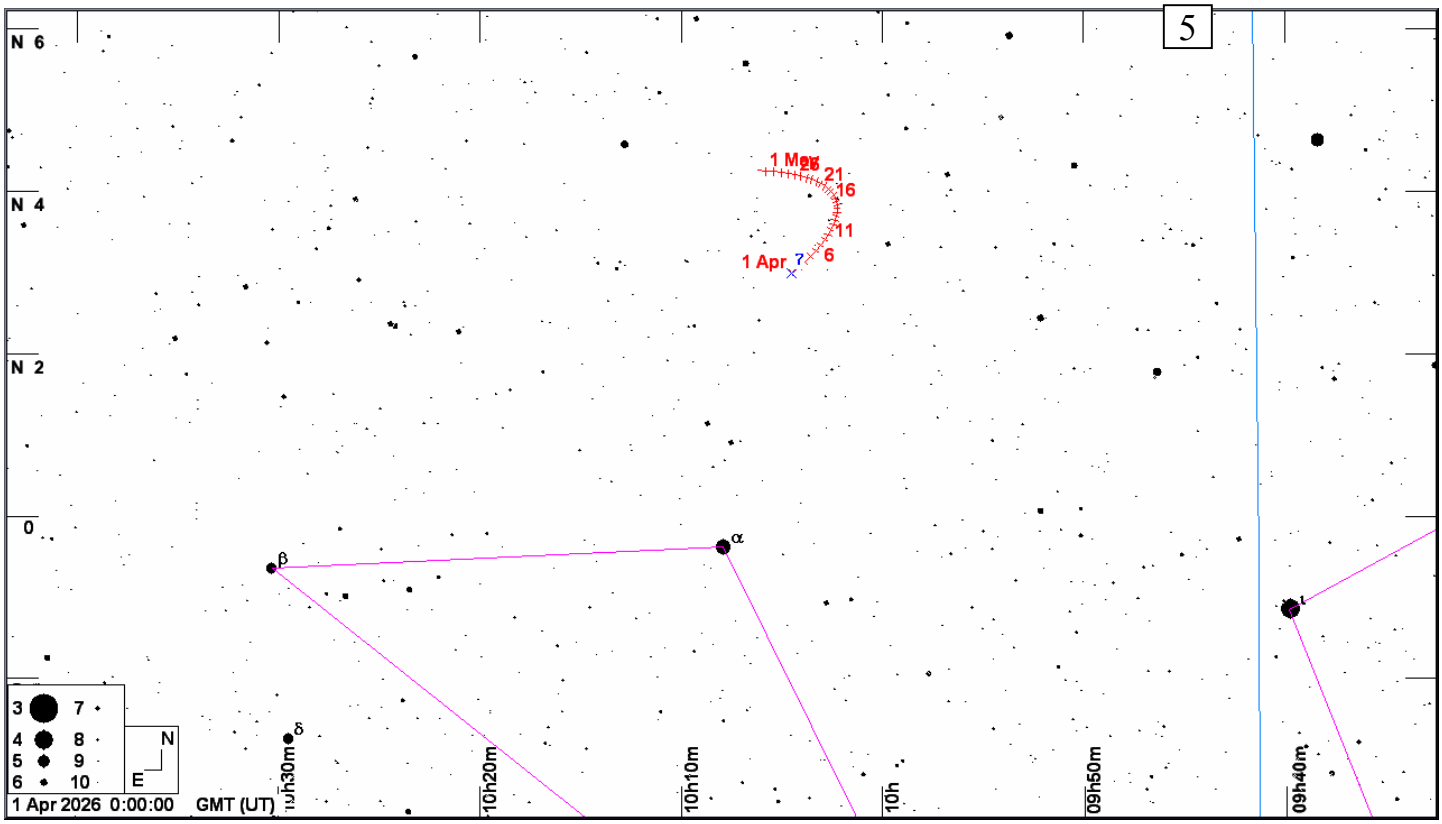
5
N 6
N 4
N 2
0
1 May
26
21
16
11
6
1 Apr
7
α
β
δ
ι
3 7
4 8
5 9
6 10
N
E
1 Apr 2026 0:00:00 GMT (UT)
10h30m
10h20m
10h10m
10h
09h50m
09h40m

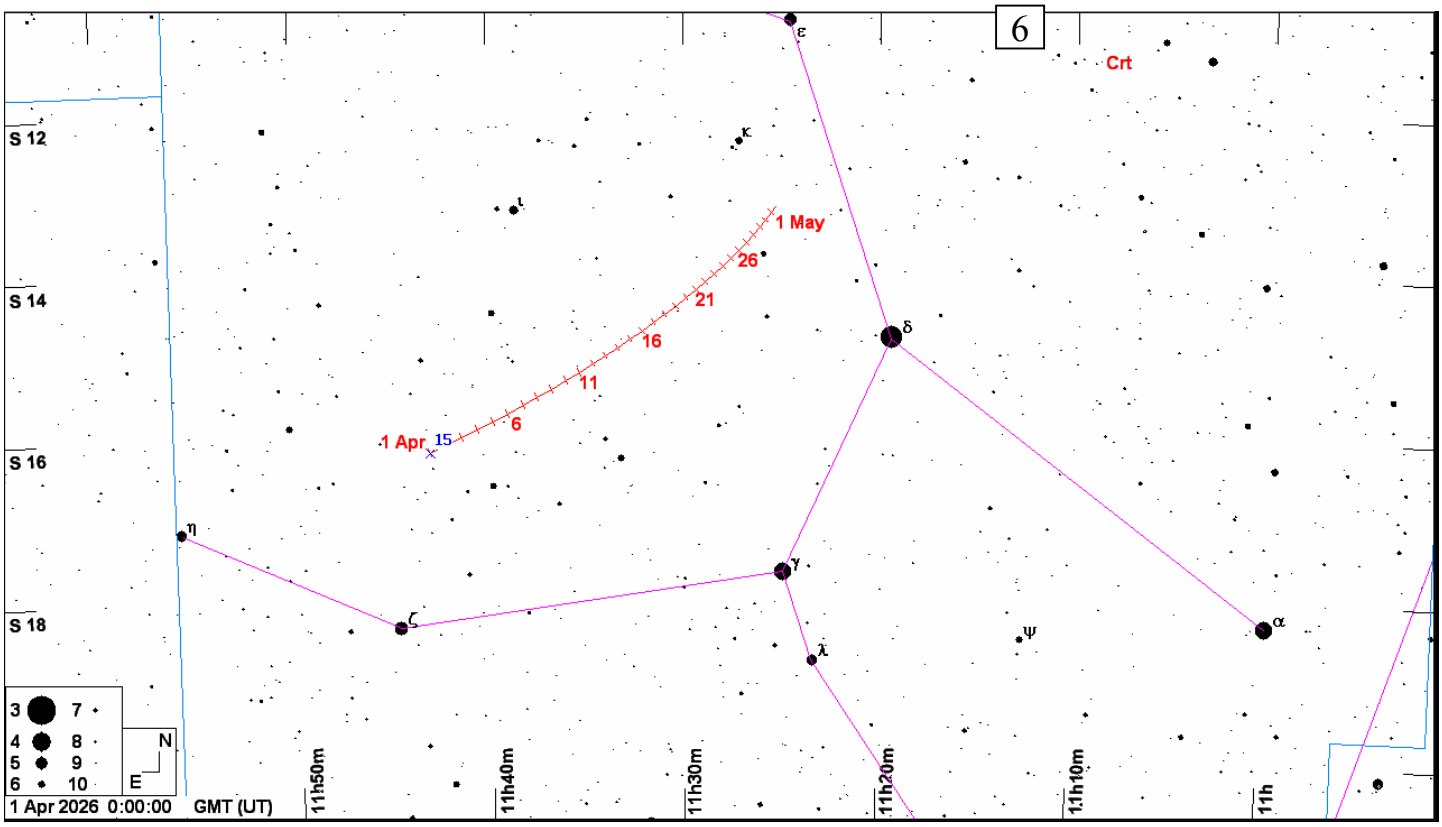
6
Crt
S 12
S 14
S 16
S 18
1 May
26
21
16
11
6
1 Apr
15
ε
κ
ι
δ
η
γ
ζ
λ
ψ
α
3 7
4 8
5 9
6 10
N
E
1 Apr 2026 0:00:00 GMT (UT)
11h50m
11h40m
11h30m
11h20m
11h10m
11h

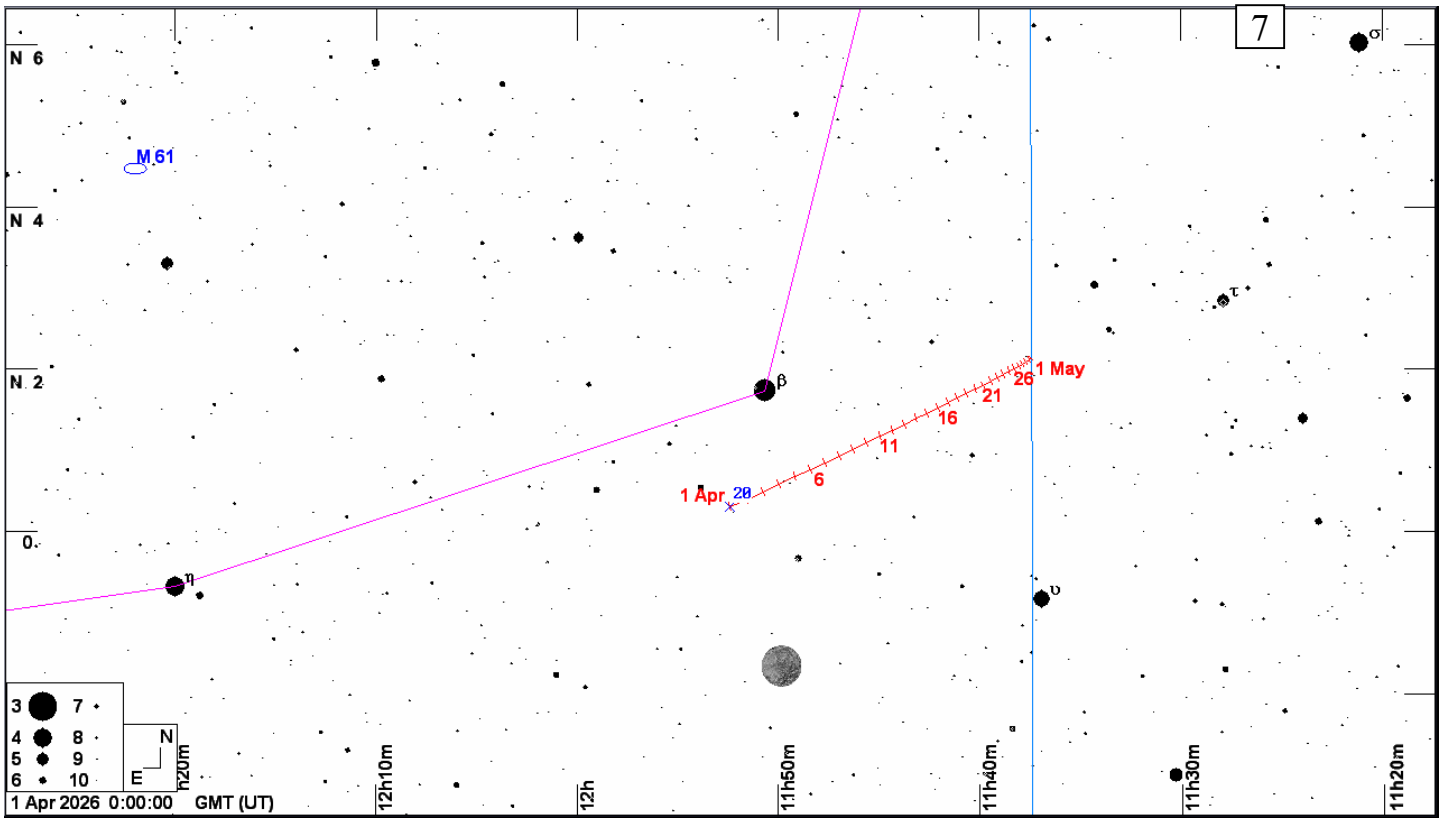
7
N 6
N 4
N 2
0
M 61
σ
τ
β
η
υ
1 May
26
21
16
11
6
1 Apr
20
3 7
4 8
5 9
6 10
N
E
1 Apr 2026 0:00:00 GMT (UT)
12h20m
12h10m
12h
11h50m
11h40m
11h30m
11h20m